

Introdução:

Adaptação do Sistema Copan para envio das informações para o E-Social.

Criação de campos no Cadastro da Empresa, no Cadastro da Rescisão, e Dependentes para envio das tabelas para o e-social.

Como informar empresas inativas/sem movimento para o E-Social.

O usuário irá preencher no cadastro da empresa na Aba E-Social Perfil, a primeira competência a partir da qual não houve movimento, cuja situação perdura até a competência atual.

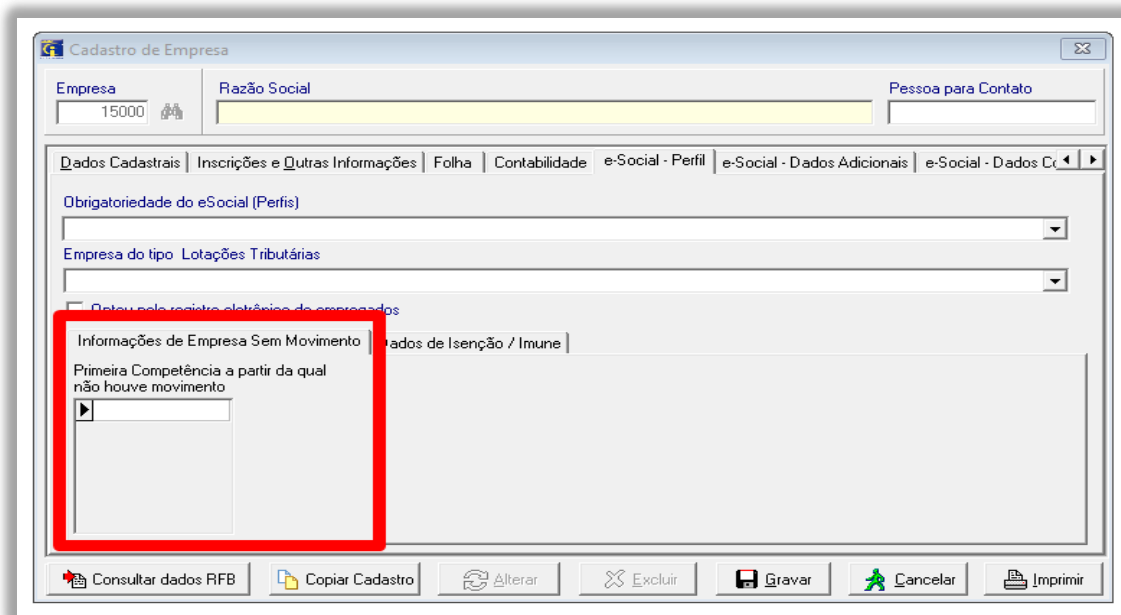
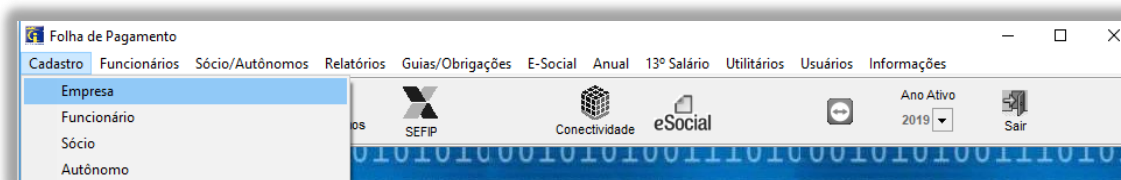

Posteriormente, enviará o evento S- 1299.

Iniciais / Tabelas **Eventos** Consultar retorno Registros / Ocorrências Consulta XML Log / Exceções

Colaboradores 0 até 99999 Retificar

Periódicos Não Periódicos

Competência 01 / 2019

- S-1200 - Remuneração de trabalhador vinculado ao Regime Geral de Previd. Social
- S-1210 - Pagamentos de Rendimentos do Trabalho
- S-1250 - Aquisição de Produção Rural
- S-1260 - Comercialização da Produção Rural Pessoa Física
- S-1270 - Contratação de Trabalhadores Avulsos Não Portuários
- S-1280 - Informações Complementares aos Eventos Periódicos
- S-1295 - Solicitação de Totalização para Pagamento em Contingência
- S-1298 - Reabertura dos Eventos Periódicos
- S-1299 - Fechamento dos Eventos Periódicos
- S-1300 - Contribuição Sindical Patronal

Como informar empresas com CAEPF para o E-Social.

Para informar empresas com CAEPF ao E-Social, será necessário atentar-se aos seguintes dados no cadastro da empresa:

Incluir o número de CPF e CAEPF em seus respectivos campos:

Empresa Razão Social Pessoa para Contato

15000 TESTE CAEPF

Dados Cadastrais Inscrições e Outras Informações Folha Contabilidade e-Social - Perfil e-Social - Dados Adicionais e-Social - Dados Cr

CNPJ / CPF Situação

..... SITUAÇÃO NORMAL

CND / CEI Subst. da Contrib. Patronal de Obra de Construção Civil

.....

CAEPF Tipo de CAEPF

..... CONTRIBUINTE INDIVIDUAL

CNAE

Natureza Jurídica

2062 SOCIEDADE EMPRESÁRIA LIMITADA

Sindicato

Banco

Contador

Produtor Agropecuário Não

Vencimento da NR9 / /

Código do Compromisso

Convênio Sequencial de LayOut (CNAB)

Agência Razão da CC Conta

Parâmetro de Transmissão Inativa - DCTF Entidade Filantrópica

Classif. Tributária

07- Produtor Rural Pessoa Jurídica

Consultar dados RFB Copiar Cadastro Alterar Excluir Gravar Cancelar Imprimir

***deverá atentar-se a classificação tributária e lotação tributária válida para a sua condição**

Cadastro de Empresa → Aba Inscrições e Outras Informações

Cadastro de Empresa → Aba E-Social Perfil

Após a inclusão cadastral dos dados obrigatórios, será enviado a S1000 do esocial como inclusão (caso seja o primeiro envio) ou alteração (caso seja mudança do cadastro já enviado anteriormente)

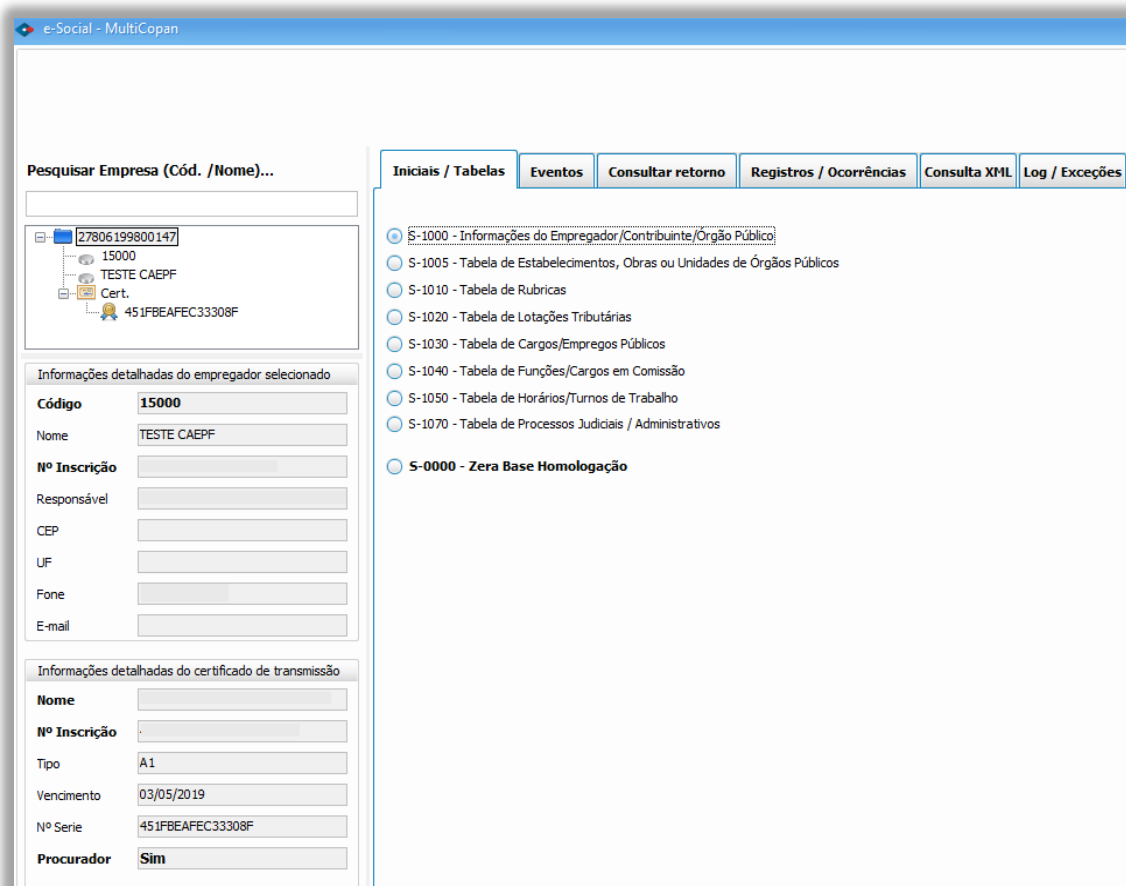

Em seguida, a entrega da S1005 como inclusão (caso seja o primeiro envio) ou alteração (caso seja mudança do cadastro já enviado anteriormente)

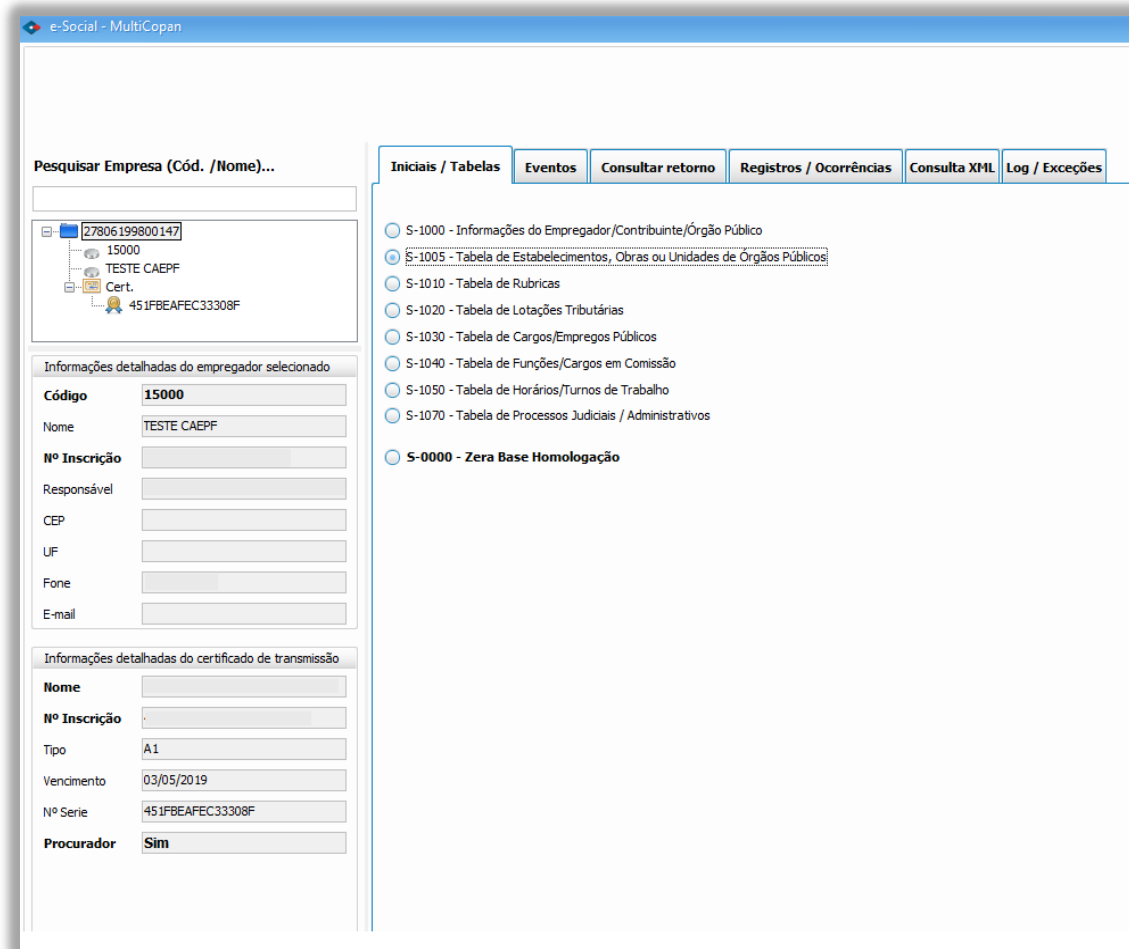

Pesquisar Empresa (Cód. /Nome)...

[27806199800147]
15000
TESTE CAEPF
Cert.
451FBEAFEC33308F

Informações detalhadas do empregador selecionado

Código	15000
Nome	TESTE CAEPF
Nº Inscrição	
Responsável	
CEP	
UF	
Fone	
E-mail	

Informações detalhadas do certificado de transmissão

Nome	
Nº Inscrição	
Tipo	A1
Vencimento	03/05/2019
Nº Serie	451FBEAFEC33308F
Procurador	Sim

Iniciais / Tabelas | **Eventos** | **Consultar retorno** | **Registros / Ocorrências** | **Consulta XML** | **Log / Exceções**

- S-1000 - Informações do Empregador/Contribuinte/Órgão Público
- S-1005 - Tabela de Estabelecimentos, Obras ou Unidades de Órgãos Públicos
- S-1010 - Tabela de Rubricas
- S-1020 - Tabela de Lotações Tributárias
- S-1030 - Tabela de Cargos/Empregos Públicos
- S-1040 - Tabela de Funções/Cargos em Comissão
- S-1050 - Tabela de Horários/Turnos de Trabalho
- S-1070 - Tabela de Processos Judiciais / Administrativos
- S-0000 - Zera Base Homologação

Inclusão de Campo na Rescisão para adequação Leiaute E-Social

Para adequação ao leiaute E-Social versão 2.5, incluímos o campo **Indicador de Cumprimento de Aviso Prévio** afim de, apontar se o aviso foi cumprido total e caso não, qual o motivo.

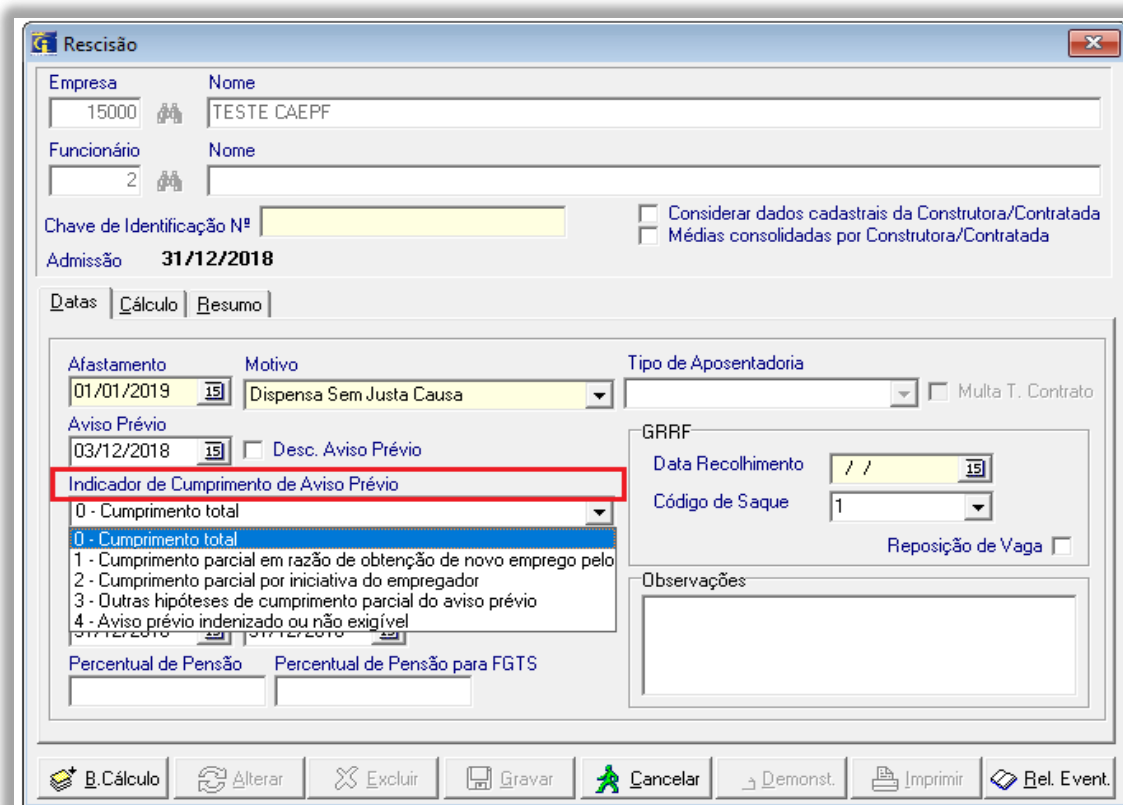

Rescisão

Empresa: 15000 Nome: TESTE CAEPF

Funcionário: 2 Nome:

Chave de Identificação N°: Considerar dados cadastrais da Construtora/Contratada
 Médias consolidadas por Construtora/Contratada

Admissão: 31/12/2018

Datas | Cálculo | Resumo

Afastamento: 01/01/2019 Motivo: Dispensa Sem Justa Causa Tipo de Aposentadoria: Multa T. Contrato

Aviso Prévio: 03/12/2018 Desc. Aviso Prévio

Indicador de Cumprimento de Aviso Prévio

- 0 - Cumprimento total
- 0 - Cumprimento total
- 1 - Cumprimento parcial em razão de obtenção de novo emprego pelo
- 2 - Cumprimento parcial por iniciativa do empregador
- 3 - Outras hipóteses de cumprimento parcial do aviso prévio
- 4 - Aviso prévio indenizado ou não exigível

Percentual de Pensão: Percentual de Pensão para FGTS:

GRRF: Data Recolhimento: // / Código de Saque: 1 Reposição de Vaga

Observações:

B. Cálculo | Alterar | Excluir | Gravar | Cancelar | Demonst. | Imprimir | Rel. Event.

A informação será enviada no momento da entrega do evento S2299

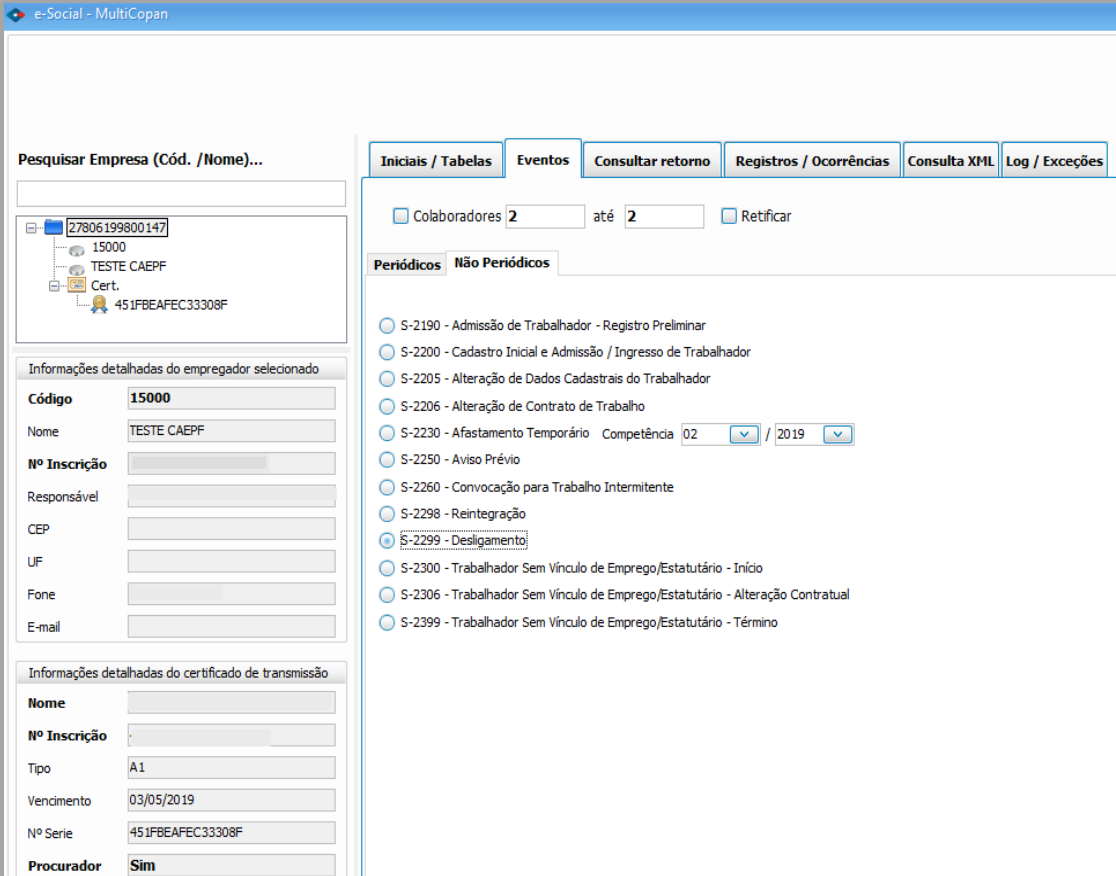

e-Social - MultiCopan

Pesquisar Empresa (Cód. /Nome)...

27806199800147

- 15000
- TESTE CAEPF
- Cert.
- 451FBEAFEC33308F

Informações detalhadas do empregador selecionado

Código 15000

Nome TESTE CAEPF

Nº Inscrição

Responsável

CEP

UF

Fone

E-mail

Informações detalhadas do certificado de transmissão

Nome

Nº Inscrição

Tipo A1

Vencimento 03/05/2019

Nº Serie 451FBEAFEC33308F

Procurador Sim

Iniciais / Tabelas **Eventos** **Consultar retorno** **Registros / Ocorrências** **Consulta XML** **Log / Exceções**

Colaboradores 2 até 2 Retificar

Periódicos **Não Periódicos**

- S-2190 - Admissão de Trabalhador - Registro Preliminar
- S-2200 - Cadastro Inicial e Admissão / Ingresso de Trabalhador
- S-2205 - Alteração de Dados Cadastrais do Trabalhador
- S-2206 - Alteração de Contrato de Trabalho
- S-2230 - Afastamento Temporário Competência 02 / 2019
- S-2250 - Aviso Prévio
- S-2260 - Convocação para Trabalho Intermitente
- S-2298 - Reintegração
- S-2299 - Desligamento
- S-2300 - Trabalhador Sem Vínculo de Emprego/Estatutário - Início
- S-2306 - Trabalhador Sem Vínculo de Emprego/Estatutário - Alteração Contratual
- S-2399 - Trabalhador Sem Vínculo de Emprego/Estatutário - Término

Inclusão de Campo no Cadastro de Dependentes

No cadastro de Dependentes, foi incluso o campo **Tipo de Dependente**, para que o E-Social faça a diferenciação de qual grau de parentesco o dependente se refere.

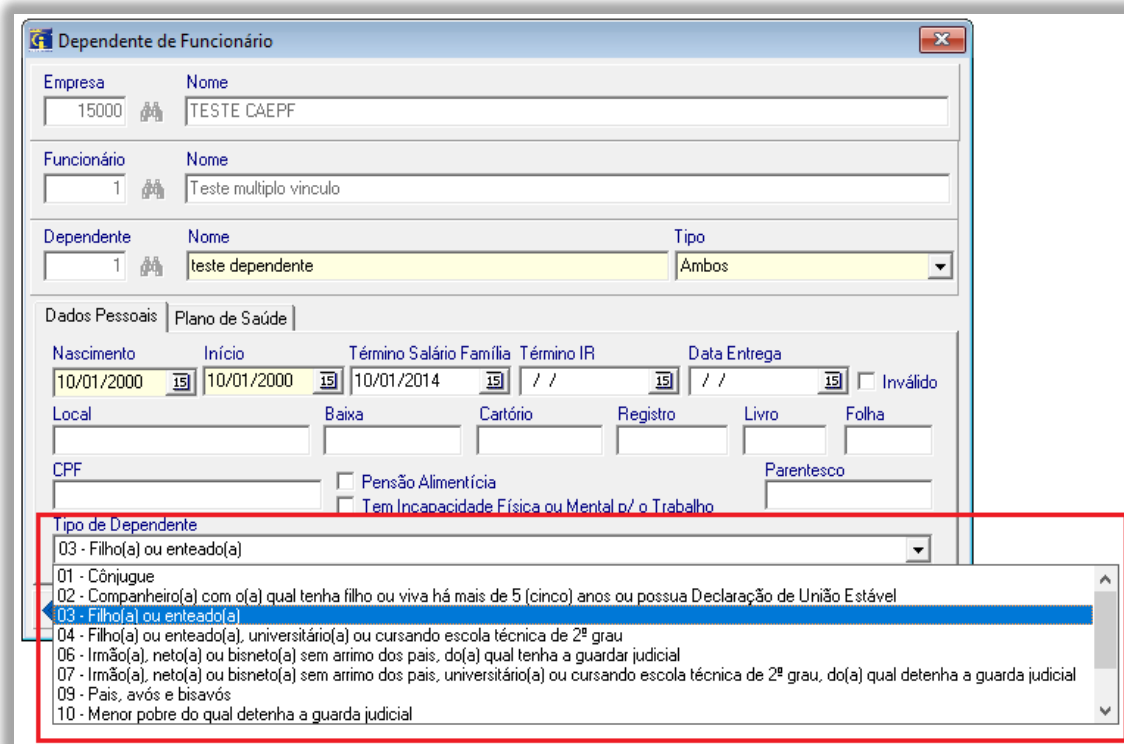
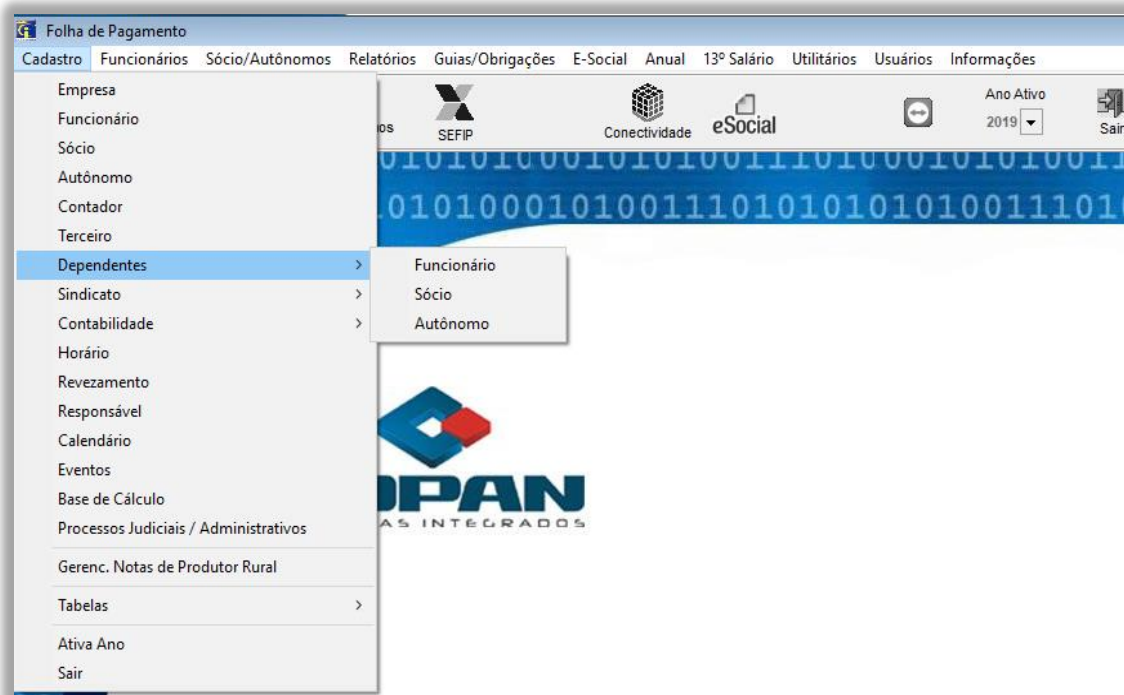

Após conferido o cadastro do Dependente, poderá enviar os dados com o item retificar (em caso de alteração), ou somente inclusão (para novo cadastro), no evento S2200.

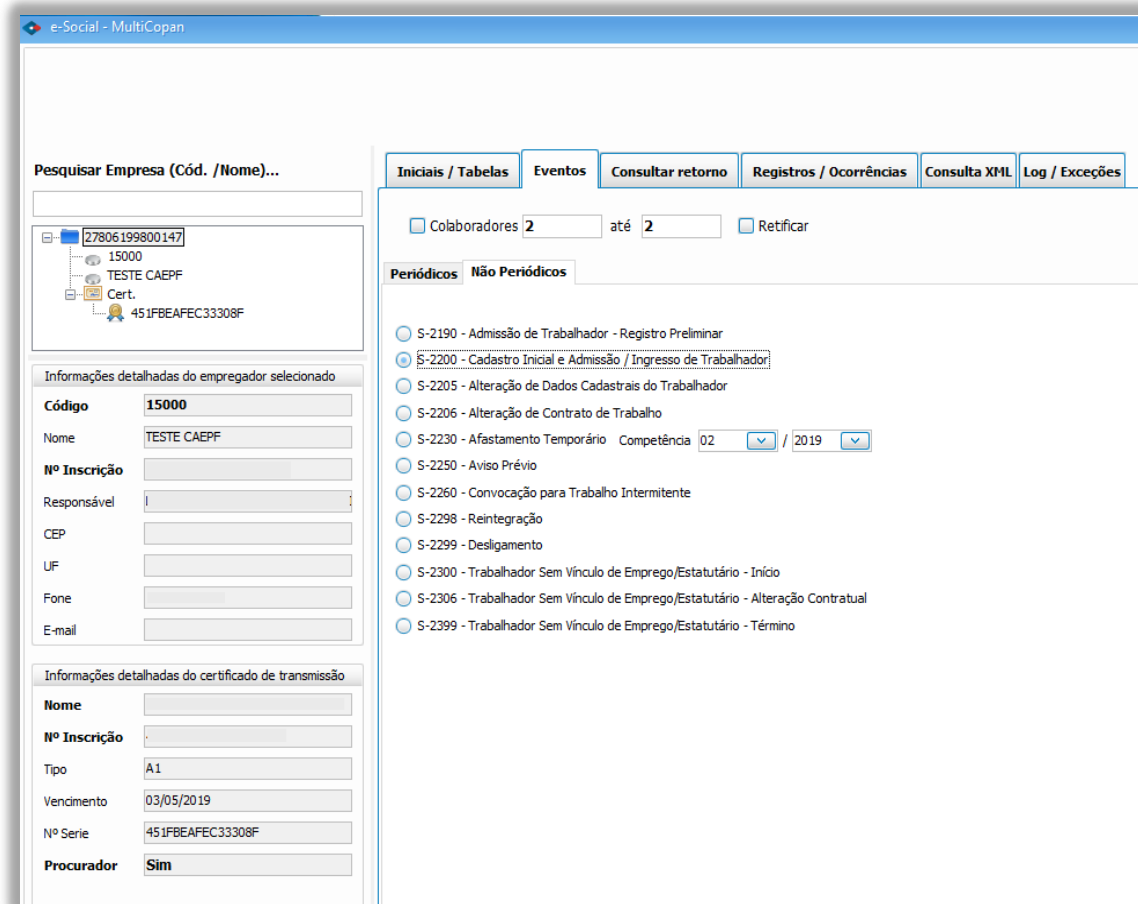

On the right, there is a navigation menu with tabs: Iniciais / Tabelas, Eventos, Consultar retorno, Registros / Ocorrências, Consulta XML, and Log / Exceções. Below the menu, there are filters for 'Colaboradores' (2) and 'até' (2), and a 'Retificar' checkbox. The main area shows a list of events under the 'Periódicos' tab, with 'S-2200 - Cadastro Inicial e Admissão / Ingresso de Trabalhador' selected. Other events include S-2190, S-2205, S-2206, S-2230 (with Competência 02 and year 2019), S-2250, S-2260, S-2298, S-2299, S-2300, S-2306, and S-2399.