

Introdução:

Para adequação dos requisitos exigidos nos leiautes do eSocial, a Copan desenvolveu campos cadastrais para os funcionários e sócios, a fim de atender a demanda.

Haverá campos, como demonstrado nas imagens a seguir que, serão obrigatórios para preenchimento.

Em breve, liberaremos a opção de **Alteração Rápida** de campos em comuns cadastrais por empresa. Haverá documentação específica e vídeo aula.

Folha de Pagamento:

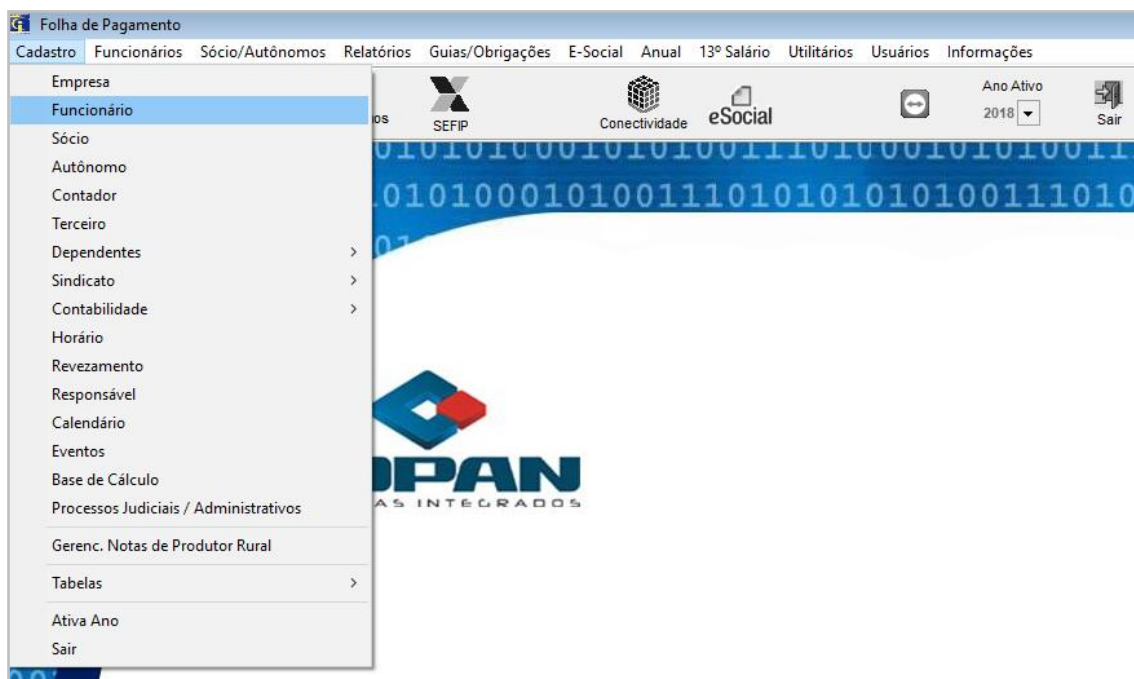

Aba Dados de Controle e Folha

As abas **Dados de Controle e Folha** foram unificadas, com intuito de facilitar a visualização dos dados dependentes entre ambas.

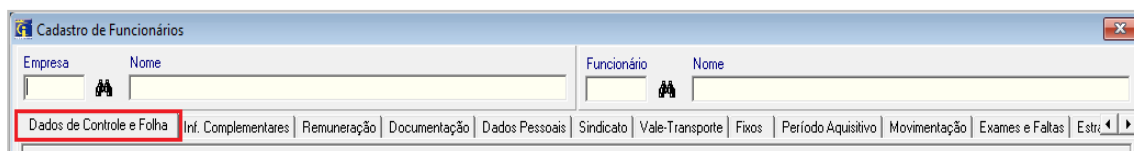

Incluimos para a Categoria do **Contrato Estagiário**, no momento da seleção; a liberação de um botão chamado **Dados Estágio**, onde será informado os dados obrigatórios para envio e-social.

Aba Inf. Complementares

Ao cadastrar o funcionário, os campos **Regime de Jornada do Empregado**, **Tipo de Jornada de Trabalho** e **Outro Tipo de Jornada de Trabalho** serão obrigatórios.

Para os funcionários já cadastrados, ao efetuar alteração cadastral, será solicitado.

O campo **Natureza da Atividade** será informado se o trabalhador é urbano ou rural.

This screenshot is similar to the previous one, but the 'Natureza da Atividade' field in the 'Horários/Jornada de Trabalho' section is highlighted with a red box. The 'Regime de Jornada do Empregado' field is highlighted with a blue box. The rest of the form structure, including the 'Dados da Aposentadoria', 'Centro de Custo', and 'Classificação Brasileira de Operações (CBO 2002)' sections, remains the same. The bottom toolbar is also visible.

Aba Remuneração

Para os Comissionistas/Tarefeiros em que, não tenha salário fixo em seu cadastro, será necessário a descrição da composição de seu pagamento em **Descrição do Salário (Tarefa/Variável) e Forma em que o Cálculo é Realizado.**

Aba Documentação

Foi criado um quadrante específico para preenchimento de todos dados necessários com referência a CNH.

Aba Dados Pessoais

Criado o campo **País de Nascimento**, seguindo a tabela padrão e-social.

Tipo de Lograd.- criado para especificar o tipo de logradouro.

Aba Estrangeiros

Classificação da Condição de Ingresso do Trabalhador Estrangeiro no Brasil, criado para apontar sua situação atual de estadia.

RNE (Registro Nacional de Estrangeiro), será informado os dados do registro.

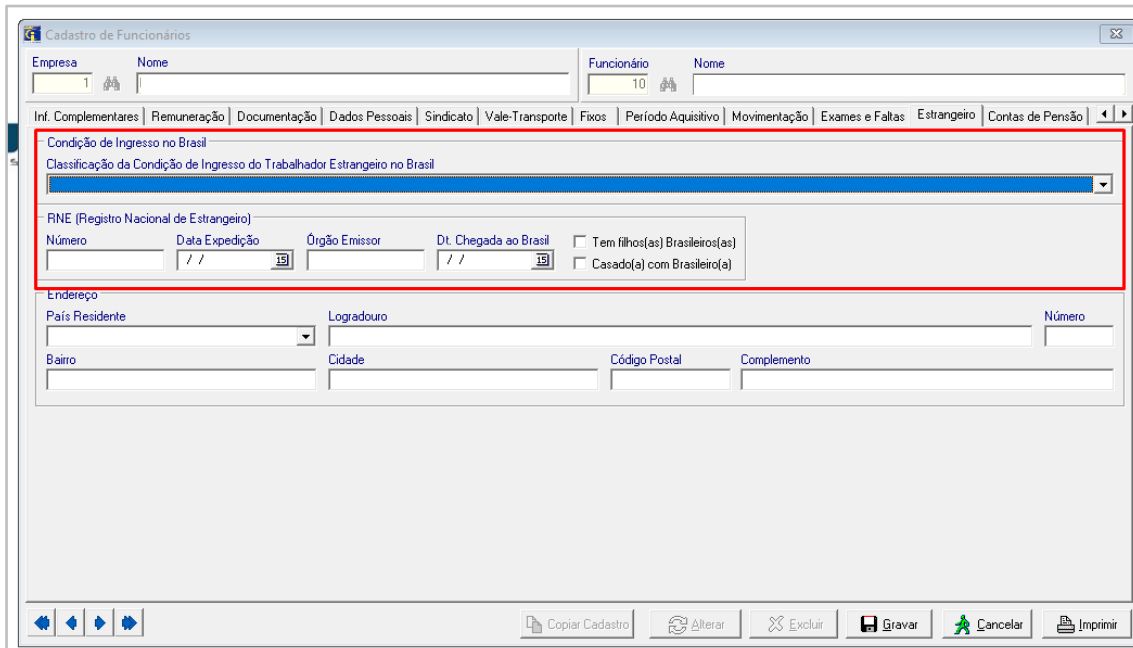

Cadastro de Funcionários

Empresa: 1 Nome: Funcionário: 10 Nome:

Inf. Complementares | Remuneração | Documentação | Dados Pessoais | Sindicato | Vale-Transporte | Fixos | Período Aquisitivo | Movimentação | Exames e Faltas | **Estrangeiro** | Contas de Pensão

Condição de Ingresso no Brasil
Classificação da Condição de Ingresso do Trabalhador Estrangeiro no Brasil

RNE (Registro Nacional de Estrangeiro)

Número: Data Expedição: / / 19 Órgão Emissor: Dt. Chegada ao Brasil: / / 19

Tem filhos(as) Brasileiros(as)
 Casado(a) com Brasileiro(a)

Endereço

País Residente: Logradouro: Número:

Bairro: Cidade: Código Postal: Complemento:

Copiar Cadastro | Alterar | Excluir | Gravar | Cancelar | Imprimir

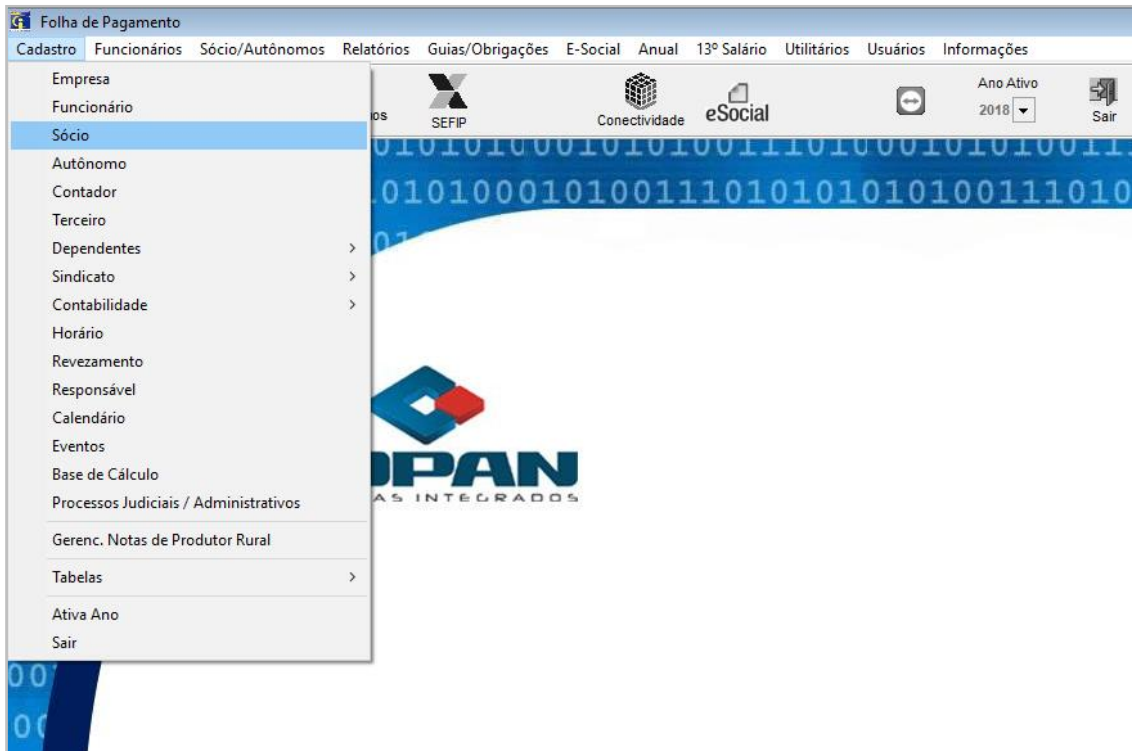

Aba Folha

No cadastro do Sócio, foi criado o campo **Tipo de Salário** (mensalista, Horista, Comissionista, Tarefeiro)

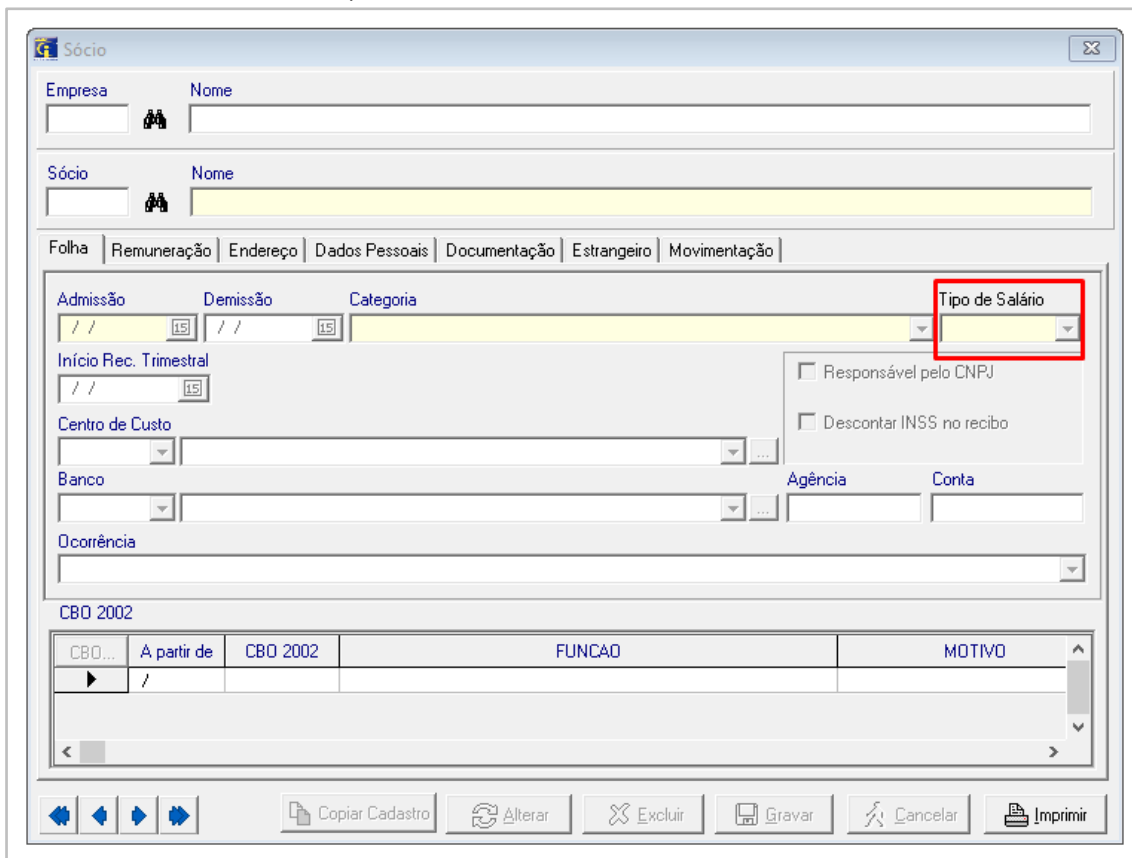

Aba Endereço

Tipo de Lograd.- criado para especificar o tipo de logradouro.

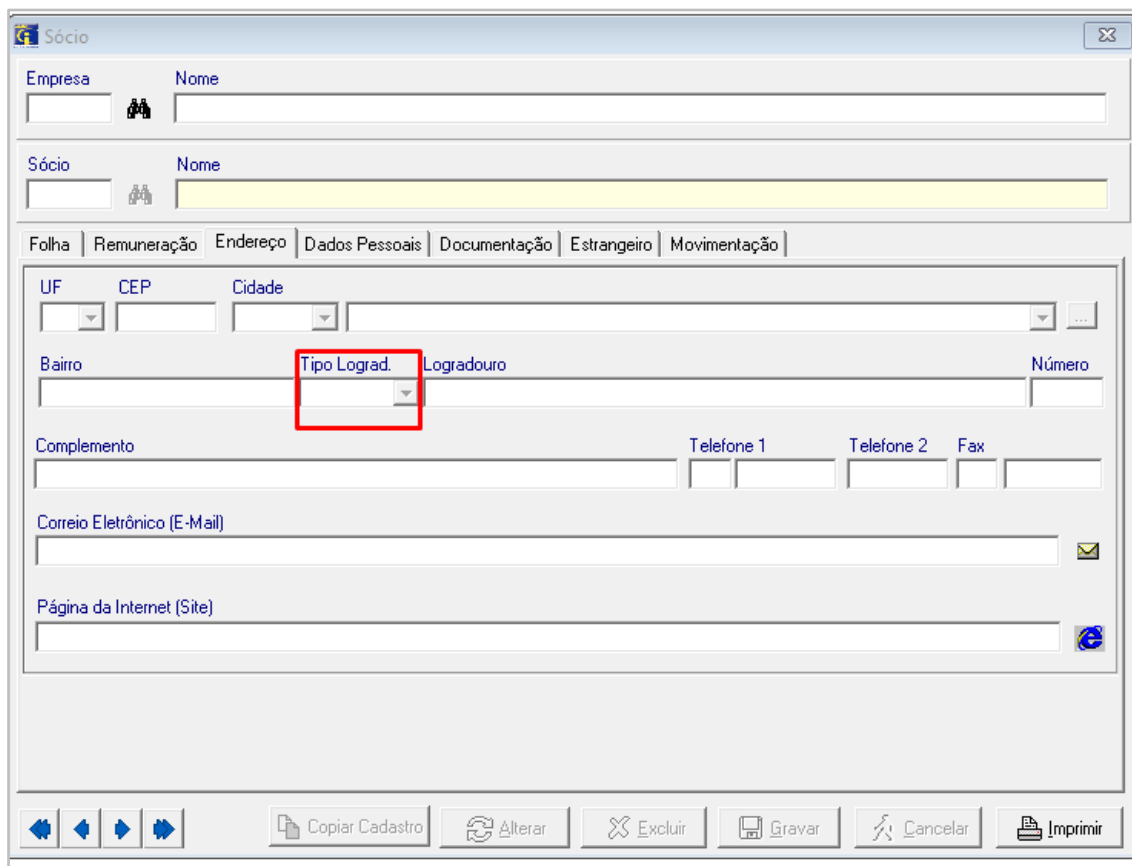

- Empresa:** Input field with a company icon.
- Sócio:** Input field with a person icon.
- UF:** Dropdown menu.
- CEP:** Input field.
- Cidade:** Input field with a search icon.
- Bairro:** Input field.
- Tipo Lograd.:** Dropdown menu, highlighted with a red box.
- Logradouro:** Input field.
- Número:** Input field.
- Complemento:** Input field.
- Telefone 1:** Input field.
- Telefone 2:** Input field.
- Fax:** Input field.
- Correio Eletrônico (E-Mail):** Input field with an email icon.
- Página da Internet (Site):** Input field with a globe icon.

At the bottom of the window, there is a toolbar with the following buttons: Copiar Cadastro, Alterar, Excluir, Gravar, Cancelar, and Imprimir.