

Introdução:

Configurações do Certificado Digital Sistema Windows

Certificado

Após a disponibilização do certificado digital em uma pasta do Windows (no exemplo abaixo está em "C:\Certificados"), dê um duplo clique em cima do arquivo:

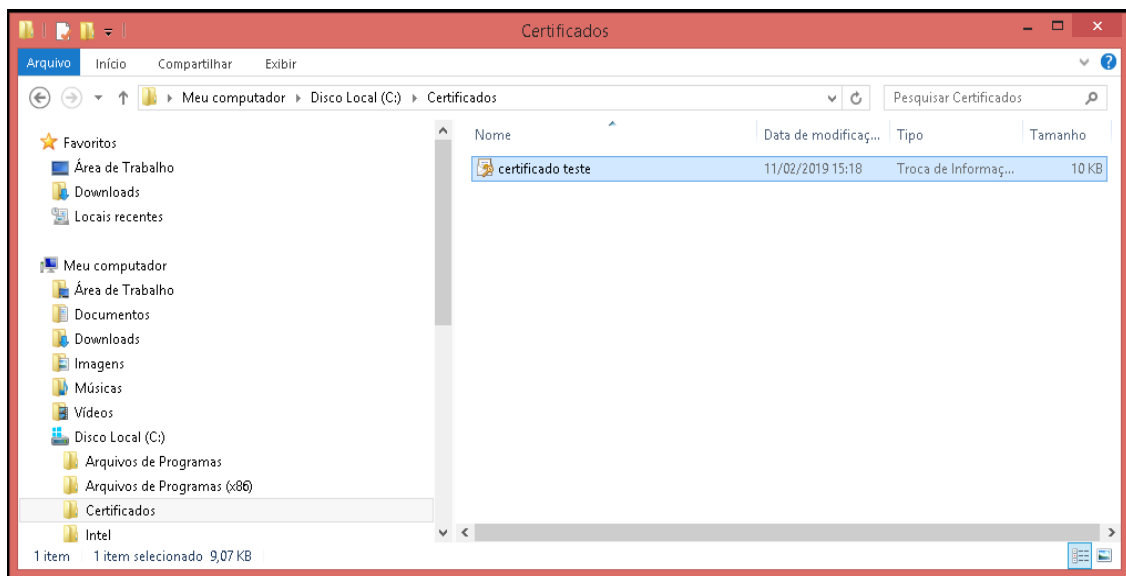

Iniciará uma rotina de Importação, basta clicar em **Avançar**.

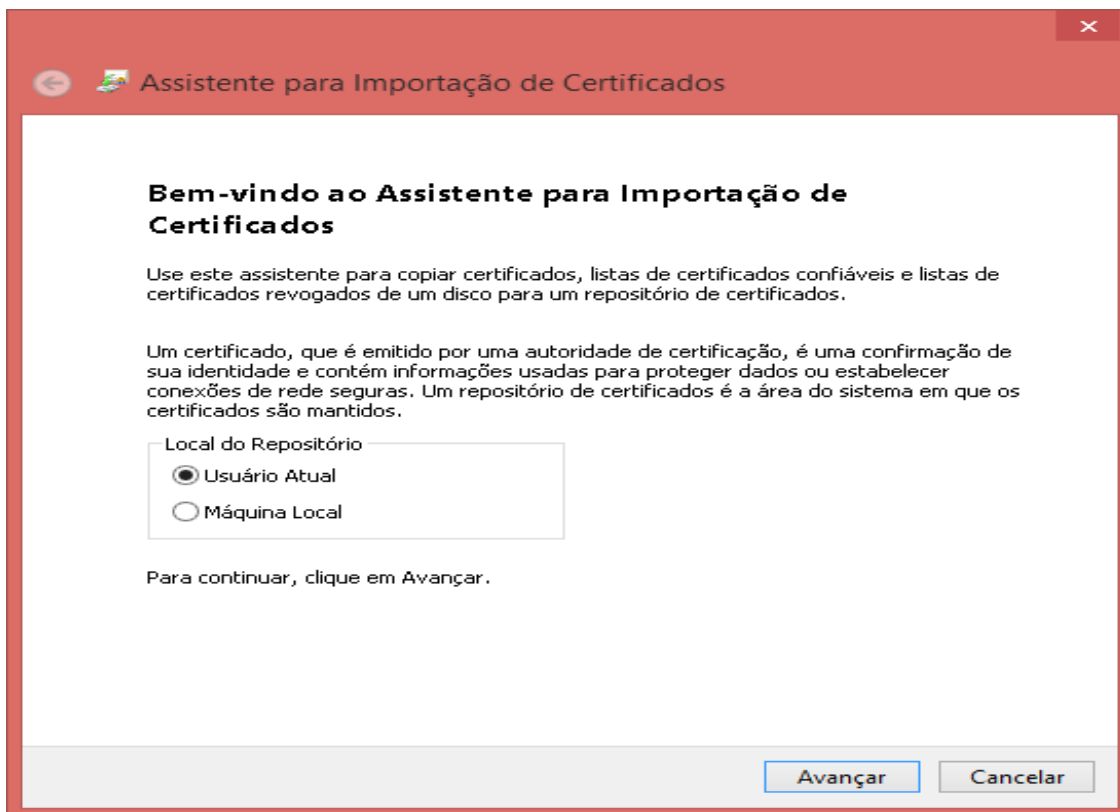

Surgirá uma tela onde deverá definir especificamente o local onde o arquivo será importado e então deverá **Avançar**.

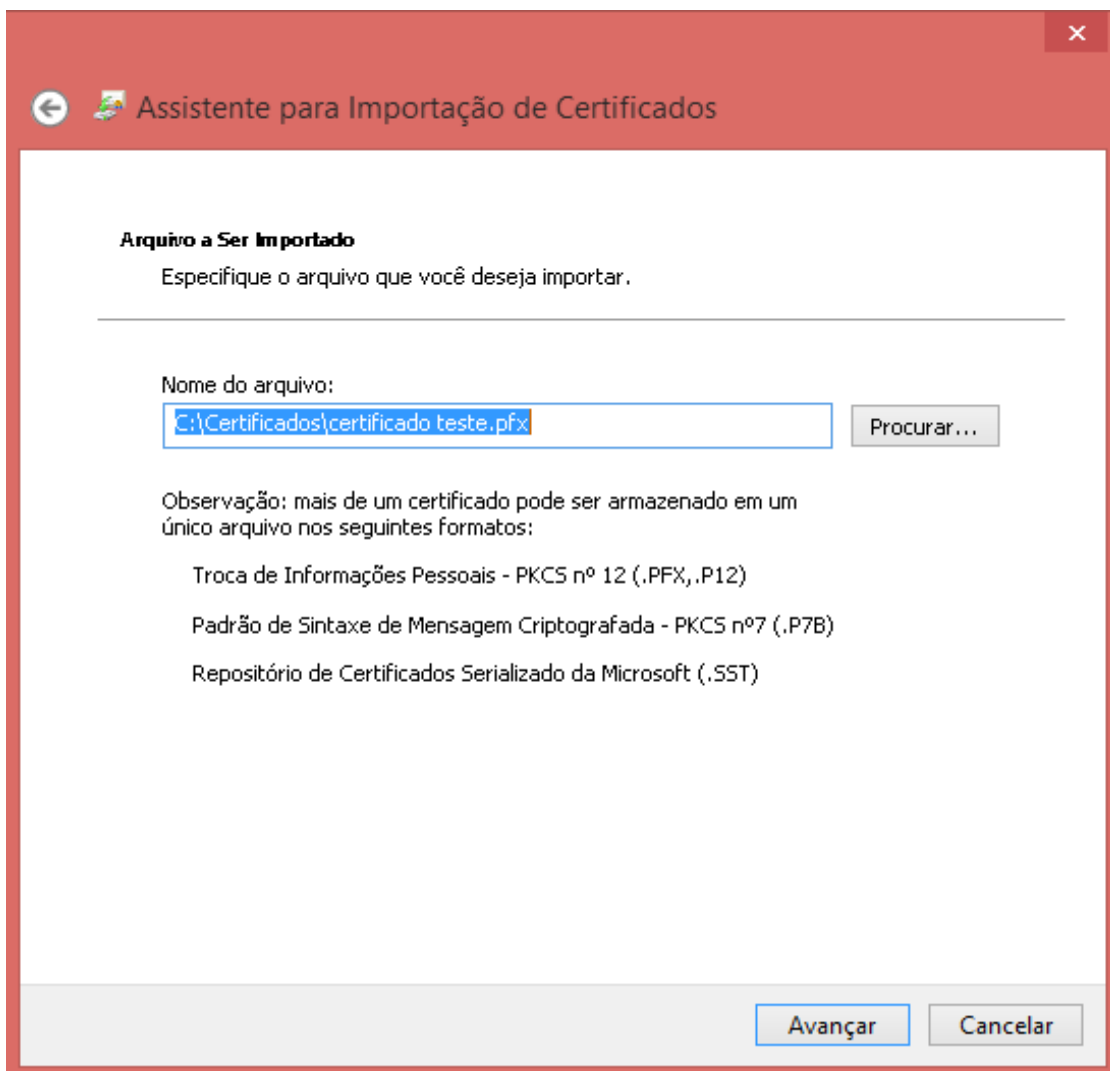

Assistente para Importação de Certificados

Arquivo a Ser Importado
Especifique o arquivo que você deseja importar.

Nome do arquivo:

Observação: mais de um certificado pode ser armazenado em um único arquivo nos seguintes formatos:

- Troca de Informações Pessoais - PKCS nº 12 (.PFX, .P12)
- Padrão de Sintaxe de Mensagem Criptografada - PKCS nº7 (.P7B)
- Repositório de Certificados Serializado da Microsoft (.SST)

É necessário digitar a senha do certificado e ativar as opções marcadas em vermelho, então deverá clicar em **Avançar**:

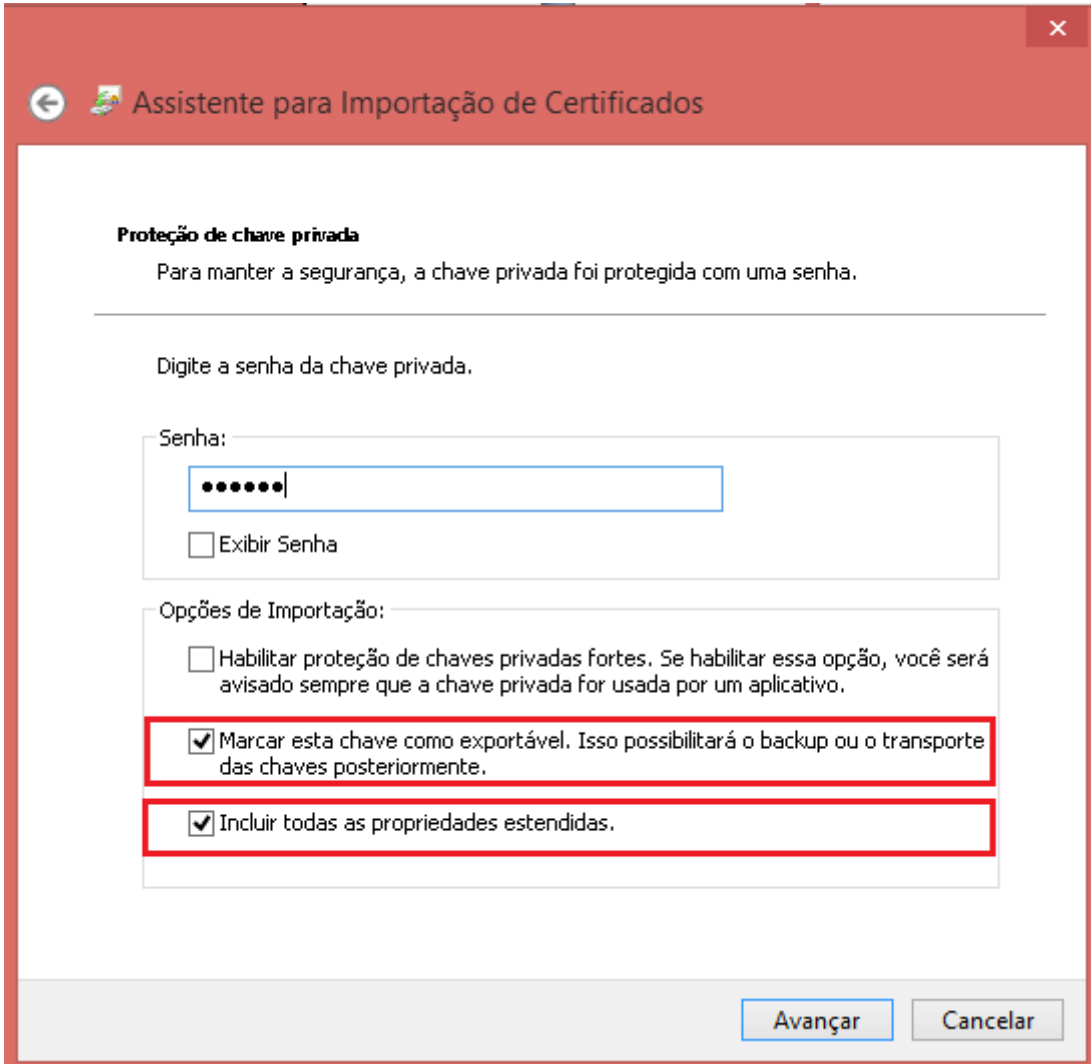

Assistente para Importação de Certificados

Proteção de chave privada

Para manter a segurança, a chave privada foi protegida com uma senha.

Digite a senha da chave privada.

Senha:

●●●●●●●

Exibir Senha

Opções de Importação:

Habilitar proteção de chaves privadas fortes. Se habilitar essa opção, você será avisado sempre que a chave privada for usada por um aplicativo.

Marcar esta chave como exportável. Isso possibilitará o backup ou o transporte das chaves posteriormente.

Incluir todas as propriedades estendidas.

Avançar Cancelar

	Escrita Fiscal 1.23.19 Folha de Pagamento 1.22.04 Importação Certificado Digital	Página5 de 7
--	--	--------------

Deixe selecionado a opção automática para repositório do certificado, então **Avançar**.

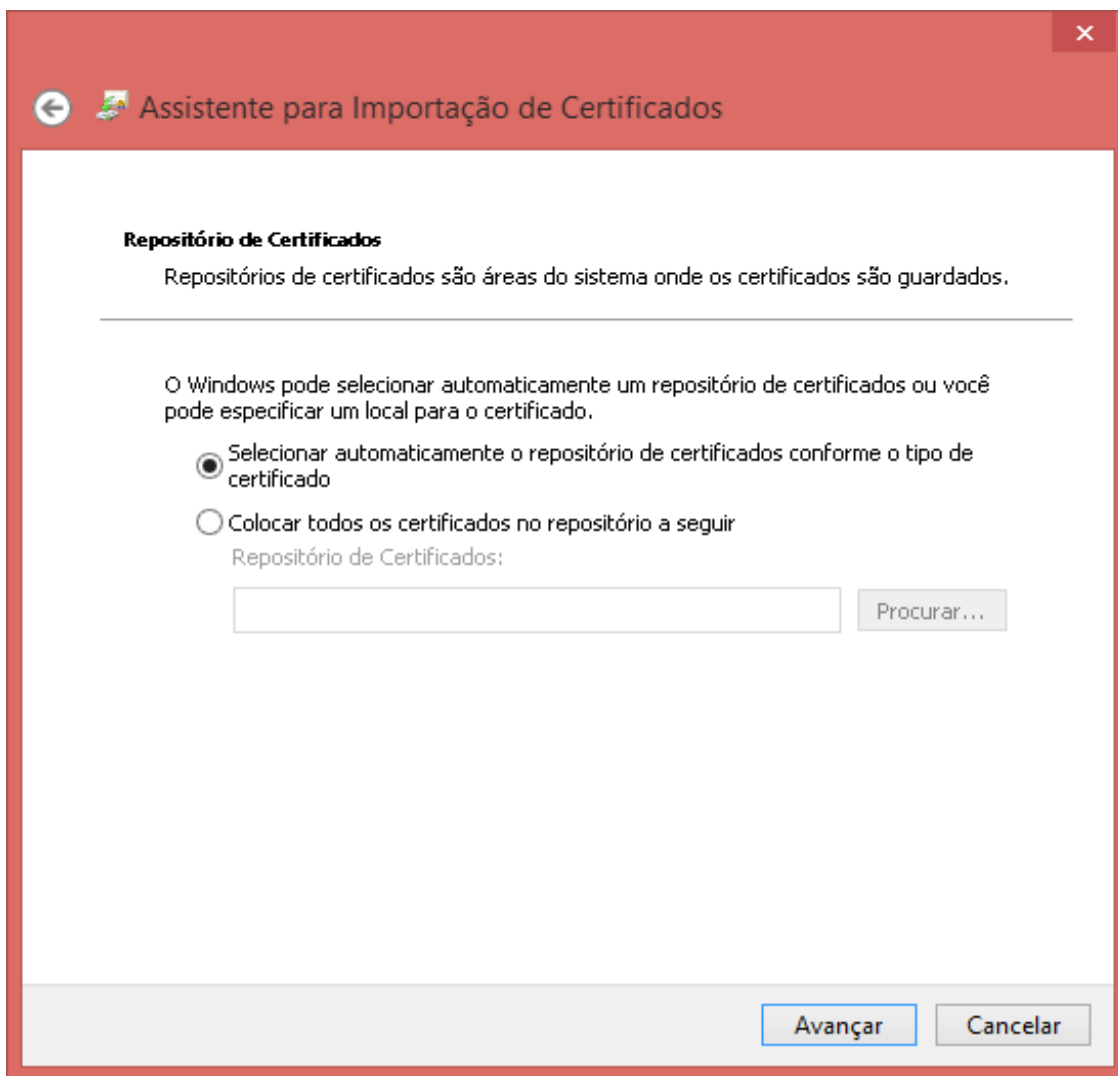

Repositório de Certificados

Repositórios de certificados são áreas do sistema onde os certificados são guardados.

O Windows pode selecionar automaticamente um repositório de certificados ou você pode especificar um local para o certificado.

Selecionar automaticamente o repositório de certificados conforme o tipo de certificado

Colocar todos os certificados no repositório a seguir

Repositório de Certificados:

Em seguida, aparecerá uma tela com os dados de conclusão da importação, poderá seguir em **Concluir**.

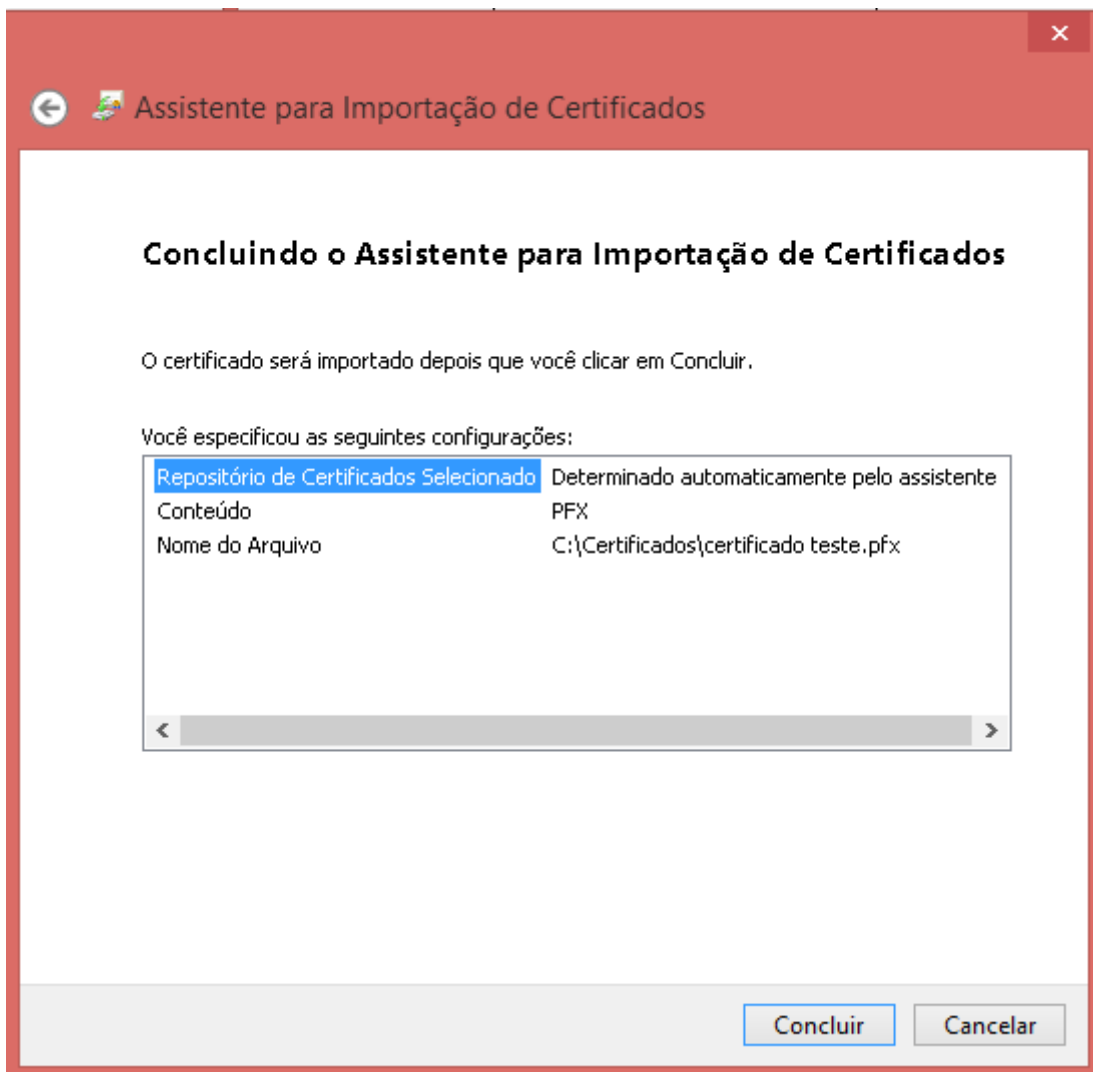

Surgirá na tela a confirmação de êxito na importação, basta apenas clicar em **OK**.

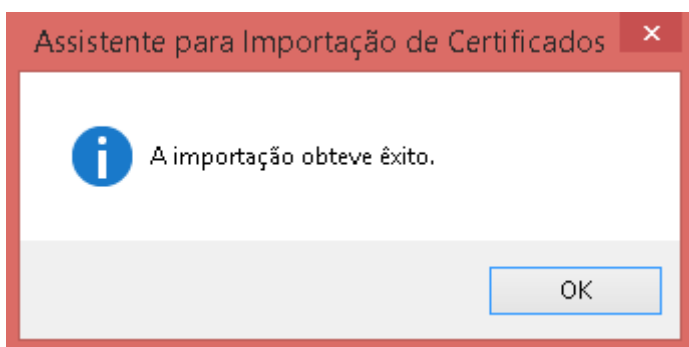

	Escrita Fiscal 1.23.19 Folha de Pagamento 1.22.04 Importação Certificado Digital	Página 7 de 7
--	--	---------------

Após o processo de importação, poderá acessá-lo através de um dos programas da Copan preparados para vinculação do certificado (Folha/Fiscal), conforme documentação específica no site multicopan.com.br - **menu Atualizações - Programas Windows**

- * Orientação Envio por Procuração E-Social (Folha)
- * Aplicação EFD REINF - pág. 4 (Fiscal)