

Introdução:

Ajuste no modo da geração dos Relatórios “SPED”

Relatórios:

Relatórios > SPED:

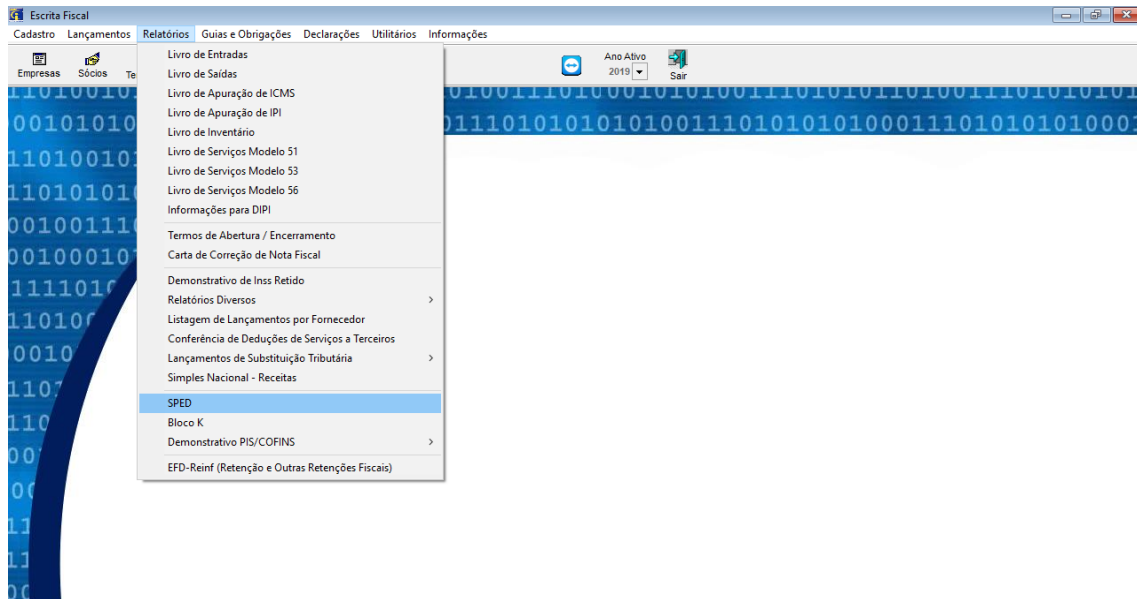

1 - Selecionando a opção “Gerar PDF”(Figura A), o livro será salvo no caminho onde os executáveis foram instalados, dentro da pasta “Exportação”, será criada uma outra pasta com o nome: Relatórios SPED, (Figura B).

Figura A



Figura B



2 - Abrir o PDF, no caminho onde os relatórios foram salvos, selecionar a opção para fazer a busca dentro do livro

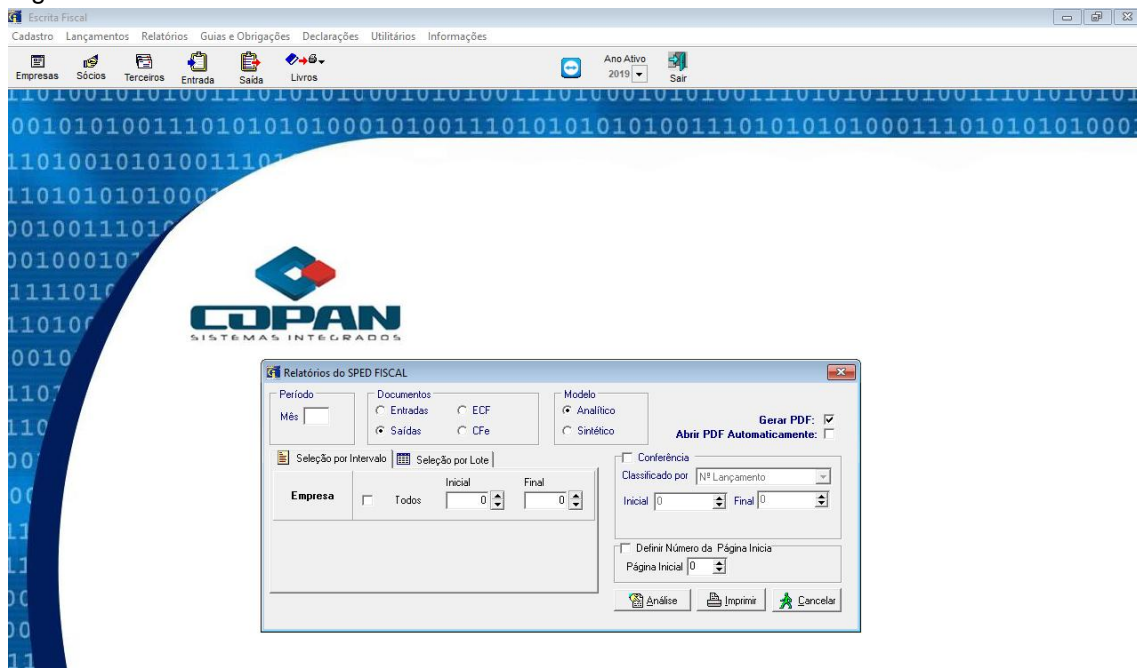
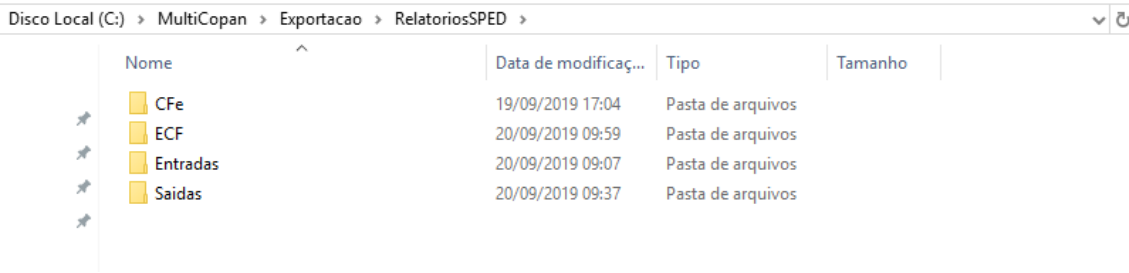
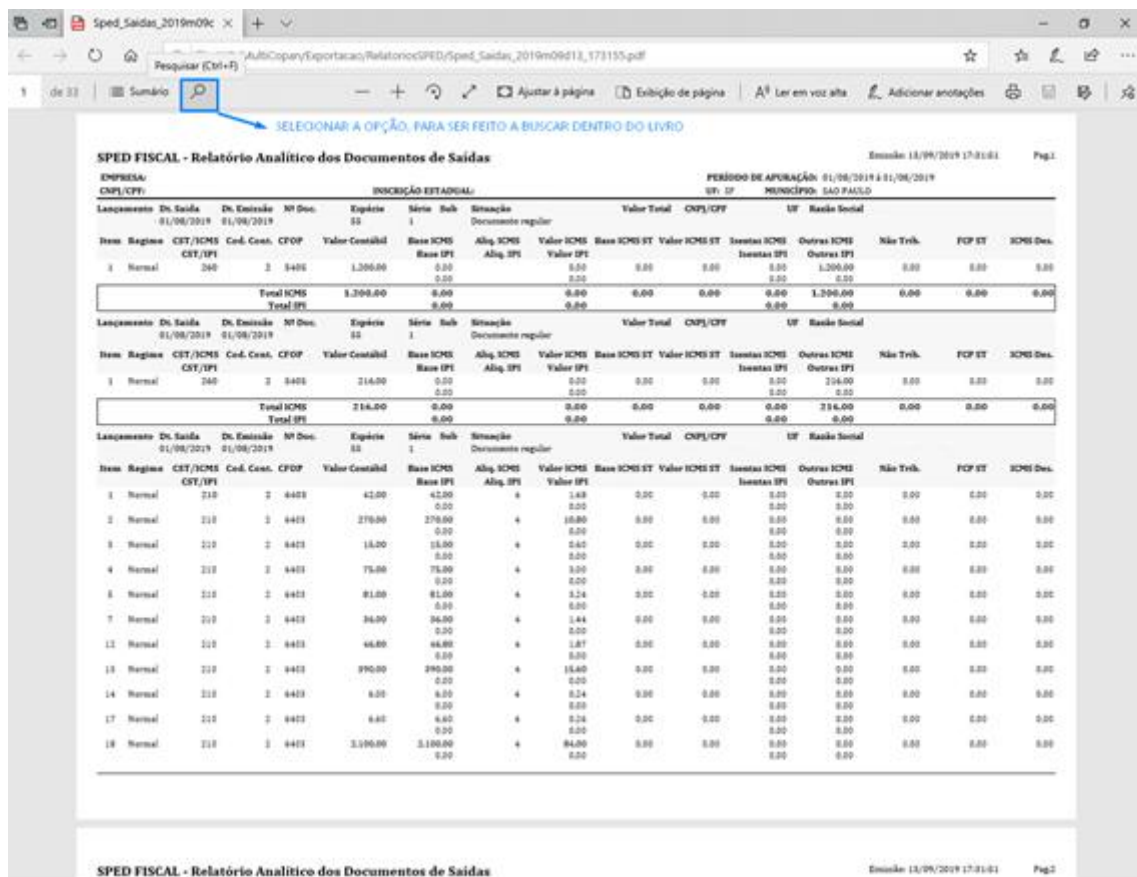

3 - Selecionando a opção “Abrir PDF Automaticamente”, o sistema irá continuar executando a função de gerar o relatório em pasta específica, bem como abrir o relatório em tela para uma consulta imediata.

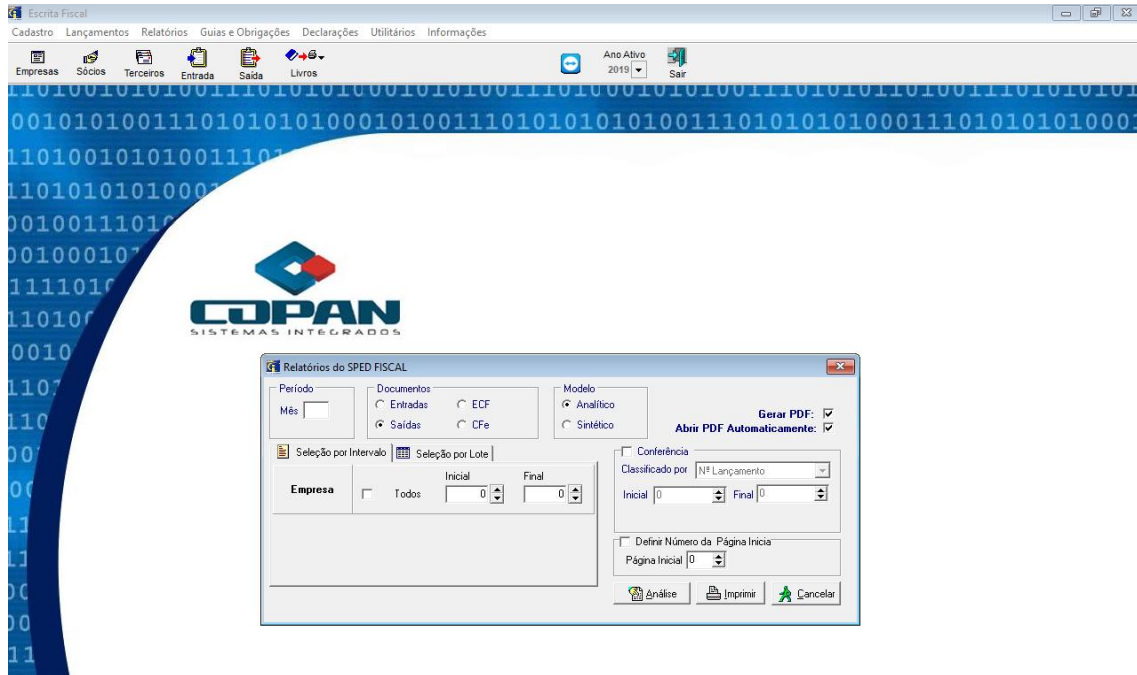

Sped_Saidas_2019m09c

AutoCopy\Exportacao\RelatoriosSPED\Sped_Saidas_2019m09d13_173155.pdf

1 de 33 | Sumário

SELECIONAR A OPÇÃO, PARA SER FEITO A BUSCAR DENTRO DO LIVRO

SPED FISCAL - Relatório Analítico dos Documentos de Saídas

Emissão: 13/09/2019 17:31:01

EMPRESA: CNPJ/CPF: INSCRIÇÃO ESTADUAL: PERÍODO DE AFORAÇÃO: 01/08/2019 à 01/08/2019 UF: SP MUNICÍPIO: SAO PAULO

Lançamento		Dt. Saída	Dt. Emissão	Nº Doc.	Espécie	Série	Sub	Situação	Valor Total	CNPJ/CPF	UF	Base Social
Item	Regime	CST/ICMS	Cod. Cont.	CFOP	Valor Contábil	Base ICMS	Aliq. ICMS	Valor ICMS	Base ICMS ST	Valor ICMS ST	Isentas ICMS	Outras ICMS
Documento regular												
1	Normal	240	2	3400	1.200,00	0,00	0,00	0,00	0,00	0,00	0,00	1.200,00
					Total ICMS	0,00	0,00	0,00	0,00	0,00	0,00	1.200,00
					Total IPI	0,00	0,00	0,00	0,00	0,00	0,00	0,00
Documento regular												
1	Normal	240	2	3400	214,00	0,00	0,00	0,00	0,00	0,00	0,00	214,00
					Total ICMS	0,00	0,00	0,00	0,00	0,00	0,00	214,00
					Total IPI	0,00	0,00	0,00	0,00	0,00	0,00	0,00
Documento regular												
1	Normal	210	2	4403	42,00	42,00	4	1,48	0,00	0,00	0,00	0,00
2	Normal	210	2	4403	270,00	270,00	4	10,00	0,00	0,00	0,00	0,00
3	Normal	210	2	4403	10,00	10,00	4	0,40	0,00	0,00	0,00	0,00
4	Normal	210	2	4403	75,00	75,00	4	3,00	0,00	0,00	0,00	0,00
5	Normal	210	2	4403	81,00	81,00	4	3,24	0,00	0,00	0,00	0,00
7	Normal	210	2	4403	34,00	34,00	4	1,44	0,00	0,00	0,00	0,00
12	Normal	210	2	4403	44,00	44,00	4	1,87	0,00	0,00	0,00	0,00
13	Normal	210	2	4403	390,00	390,00	4	15,60	0,00	0,00	0,00	0,00
14	Normal	210	2	4403	0,00	0,00	4	0,00	0,00	0,00	0,00	0,00
17	Normal	210	2	4403	4,40	4,40	4	0,18	0,00	0,00	0,00	0,00
18	Normal	210	2	4403	3.100,00	3.100,00	4	124,00	0,00	0,00	0,00	0,00

SPED FISCAL - Relatório Analítico dos Documentos de Saídas

Emissão: 13/09/2019 17:31:01